# Зарплата и кадры

Инфо-Предприятие: Зарплата и кадры — удобный инструмент для ведения кадрового учета и расчета заработной платы на предприятии. Программа делает расчет налогов и взносов, формирует необходимую отчетность в ИФНС, ПФ, ФСС, как в печатном, так и электронном виде.

### И маленьким и большим

Программа подойдет как будет вид предприятия, так и крупнорозничная сеть, что на

Вы будете видеть только те функции, которые вы разветвленной

**Информация**

Инфо-Предприятие: Зарплата и кадры — это я уже рассказывал в учетной системе Зарплата и Кадры

Бухгалтерия

**Кадры**

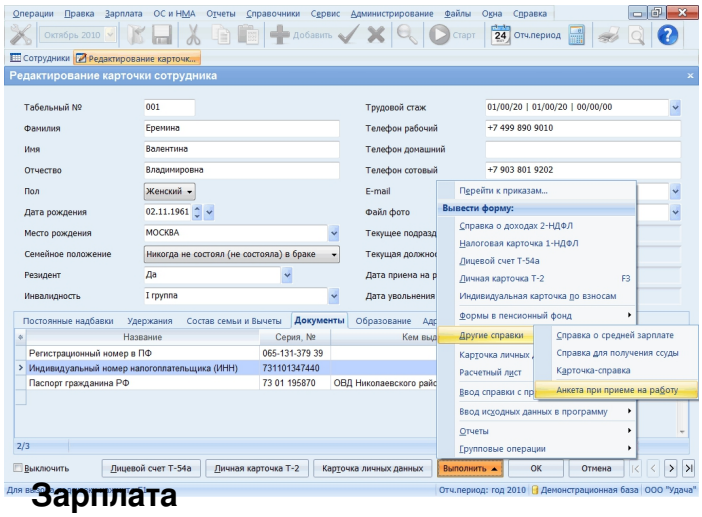


## Зарплата

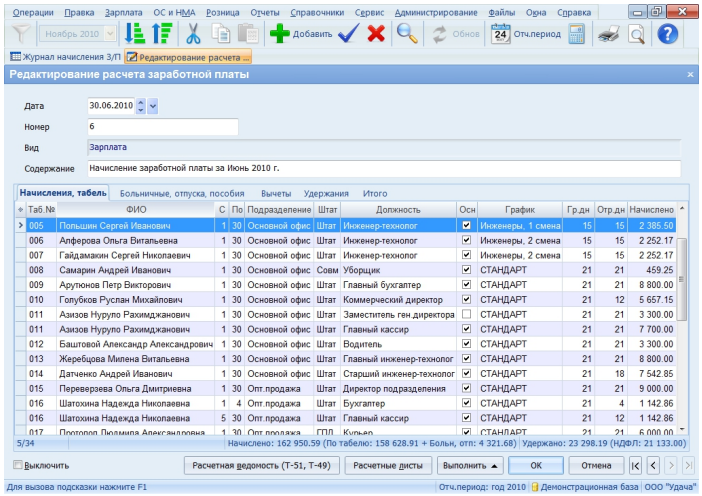


## Широкие возможности

Упрощенный расчет, пошаговый расчет, разнообразные виды начислений и формулы расчета, встроенные интерактивные редакторы для ввода данных, групповые операции и многое другое уже заложено в стандартную версию программы.

Программа может быть настроена как на тесную координацию кадровых служб и расчетчиков, так и опосредованную работу. Выбор нужного варианта позволяет наладить эффективную работу на предприятии.

Внутри всех отчетов встроены модули контроля и диагностики правильности

начисления налогов и взносов. Программа регулярно обновляется как через Интернет, так и через партнерскую сеть.

**О платформе**

Инфо-Предприятие является открытой системой, все алгоритмы доступны для изменения, а во встроенном языке программирования смогут разобраться далекие от этого люди. Платформа имеет клиент-серверную архитектуру. В качестве СУБД используется популярный SQL-сервер Firebird, входящий в комплект поставки. SQL-серверная архитектура дает несравнимую масштабируемость, транзакционная модель доступа к данным гарантированную надежность программы в самые ответственные моменты, а чрезвычайно широкие возможности разграничения прав доступа позволят защитить Ваши данные. Запущена ли программа локально на одном компьютере или же с ней работают одновременно десятки пользователей по сети — разница в скорости почти не заметна.

Для скачивания программы пройдите по ссылке:
Скачать ИП2: Зарплата и Кадры

Для скачивания последних обновлений пройдите по ссылке:
Скачать Обновления для ИП 2

**Основные возможности**

- Единый журнал операций
- Многомерный аналитический учет
- Производство, сборка
- Учет инвентаря и спецодежды
- Работа с клиент-банком
- Кадровый учет
- Расчет зарплаты
- Основные средства и НМА
- Налоговый учет
- Получение обновлений
- …и многое другое

## Системные требования

- Процессор: Intel Pentium (или совместимый).
- Память: от 64 Мб
- Видео: разрешение экрана от 800x600 16 цветов
- Жесткий диск: от 200Мб свободного пространства (при установке на одном компьютере)
- Операционная система: Microsoft Windows 7, Vista, Windows XP с установленным Service Pa
- Устройство чтения компакт-дисков (DVD-ROM)
- Электронный ключ (входит в поставку)